朝鮮日報
發行所 서울市太平路一街 朝鮮日報社
電話 編輯局(2) 3386 4692 3384 / 營業局(2) 3315 4693
月定購讀料 六百圓

經援豫算下院서可決
援韓案等上院에廻附
第四項援助豫算만殆半削減

【워싱톤一日發USIS】美下院은 三十一日二百八十六票對八十六票로 韓國을包含한 三十一億弗의總體的對外經濟援助案(來會計年度分)을可決하여 곧上院에廻附하였다

今般可決된 經援案은 一億弗의對韓經援案과 約二億弗의非共產圈中國援助案 歐洲經援案「마샬플랜」 第四項技術援助案이다 ……

四月分假豫算通過
三日間休會·四日續開

國會는 三十一日의 本會議에서 四二八三年度四月分 假豫算을 通過하고 四月一日부터 三日間休會하기로 하였다 ……

國民經濟力勸案
總理 新年度豫算演說

李國務總理는 卅一日開會된 國會第六十七次本會議에서 四二八三年度豫算에 對한 演說을 行하였는데 그 要旨는 다음과 같다 ……

社說
民意와 選擧
延期

……

國家主權의 侵犯
中蘇新協定에 「애」氏擊

【워싱톤一日發USIS】「애치슨」國務長官은 三十一日週例記者會見席上에서 新疆省에 關한 中蘇協定에 言及하여 ……

總選擧延期에
各界의 反響

大韓靑年團談
國民會本部談
大韓國民黨談
朝鮮民主黨談
……

國聯軍事監視班
五月末日까지 來韓

李韓委議長談
……

重要鑛物開發을 助成
外貨獲得에 積極對策

……

極東防衛에 獨軍參加를 强調

東南亞軍援實施 多少遲延?

駐中大使歸國

蘇軍華北에 集結?

英船二隻을 國府軍拿捕

僑胞彈壓은 決期待
援韓案通過에 感謝

長官會見

INS通信員 記者團會見談

鑛業資金融資案
不日國務會議에 廻附

財務部令公布施行

瑞典中立宣言

越南中共約公布?

美陸軍長官更迭

冷戰對策으로
平和總參謀部設置

英聯邦會議 셀市서開催

中國飢饉에 中共保有穀物放出

東南亞經援機構 委員合

英聯邦會議準備促進
中國及日本問題로 討議

經協新幹部 兩氏着任

韓日通商의 昨年度下半期業績

稅務機構改革

地方稅務官署 職制公布施行

美對伊武器輸送 北太同盟에 依據

八面鋒

……

學生이면 누구나 다 가져야 할 學生叢書
第2輯 學生과 文學 宣文社編 發賣開始! 四六判美裝 ◇三二〇頁◇ 定價八〇〇원
★主要目次紹介★
一、常識과 敎養으로서의 文學 …… 卞榮洲
一、文學에 뜻을두는 學生에게 (文學硏究의 길) …… 金晉燮
一、文章과 感情表現 (글쓰는 法에 對한 注意) …… 金億
一、學生이면 알어야할 國文學常識 …… 趙潤濟
古代篇 …… 趙潤濟
現代篇 …… 吳河潤
一、學生이면 알어야할 世界文學上의 古典
希臘·羅典·英國篇 …… 丁奎
佛蘭西篇 …… 孫宇聲
獨逸篇 …… 金晉燮
露西亞篇 …… 李石薰
中國篇 …… 金光洲
附錄 ①노—벨賞의 由來 및 노—벨文學賞受賞者名簿 ②韓國文人一覽表 (履歷, 著書等) ③文學生必讀參考書紹介
◎第1輯「學生과 政治」는 發刊五日만에 賣盡! 學生諸位의 要請에 따라 再版印刷中!
第3輯「學生과 哲學」 第4輯「學生과 思想」 第5輯「學生과 敎養」 續々刊行!
圖書出版 宣文社 發行 서울市唐珠洞四五의二 振替 서울 六六一番 電話光化門四三二五番

※四月開講 第二回會員大募集※
◇受驗指導誌附錄『考試』を呈◇
普通考試講義錄
第一號三版印刷中 第二號配本中 第三號配本開始 4月10日)
▲會期 十二個月間 ▲科目 普通考試全科目 ▲程度 高級中學卒業程度 ▲會費 1、入會金 武百圓 2、會費 每月七百圓 3、登記送料 80圓每號
▲入會案内 ▲市郡邑面單位支部募集
서울特別市中區乙支路四街一八七 株式會社 考試學會 電本四二五六 振替 서울 三一六二

高級銘酒 月宮 漢陽醸造

電話急求 大韓電工業社
洋裁女學生募集

今年度엔于先百學級 實情에따라서併設도可

中學改編에關한 文敎部의最後案

문교부에서는 각관계당국자에 [illegible] 중학교개편에 관한 안이결정 [illegible] 지난三월三十一、二일 양일에걸쳐각지도교육국장회의를 개최하고 [illegible]

後援會費로一二·三千圓 國民校新入生의負擔

의무교육제가실시되어 처음인만큼 신입생의수업료는 물론필요없으나 입학시에후원회비로서 一천원내지三천원의 준비가필요하다한다 [illegible]

獸醫師試驗合格者

지난번농림부에서 시행한 수의사시험(獸醫師試驗)은 응시자가六十四명이었는데 합격된사람은 [illegible]

南勞再建派 또打盡

市黨責等多數를一齊檢擧

남노당에서는 퇴세를만회하고자 우선서울시당부를재수습한다는 확실한정보에 접한 서울특별시경찰국에서는 수일전부터행동을개시하여 남노당서울시당직장과(職場課)이필(李弼本名李泰)의 검거를비롯하여 지당조직부직장과책김진선(金鎭善二六) 조직책이연래(李演台二五) 지도오루무박두복(朴斗福三八) 시당책이규선(李揆璇三三) 중앙군사책 이병철(李秉[illegible]四一) 등을검거하고다시 남한총집행부책김형목(金[illegible]) 및김삼용(金三龍六三三) 및 사업비서 김내영(金乃英二八)을 검거하여 남노당의재건을 미연에 방지하였다

벚꽃滿發은19日頃

南海岸地方은四·五日

봄이오면 꽃이피려니하고 무더기 많이나왔으므로 기다렸건만그래도 꽃 [illegible] 서울지방은 개나리 [illegible] 이달 [illegible]

慶州古蹟踏査記 (中)

金永基

[illegible]

防衛隊機構編成完了

初代防衛部長엔金潤根氏

국방부와 대한청년단에서 조직중이던 향토방위를위한 一천만 청년방위대는 지난二월十五일부로 편성완료를보았거니와 육군총참모장은 三월二十九일부『청방위특별명령제一호』로 청년방위부를 [illegible] 三월三十일부『청방위 [illegible]』로 전국에걸쳐 창설하게되었는데 이에따르는 인사발령은 다음과같다

防衛部長 金潤根 次長 [illegible]
總務局長 柳志元 [illegible]
第一團長(首都) 姜樂遠
第二團長(仁川) 金德河
第三團長(水原) 金承漢
第四團長(開城) 玄敬文
第五團長(春川) 朴禮賢
第六團長(江陵) 任容淳
第七團長(淸州) 許 煐
第八團長(天安) 崔金秀
第九團長(大田) 朴炳彦
第十團長(全州) 金貞植
第十一團長(安東) 南在[illegible]
第十二團長(大邱) [illegible]
第十三團長(釜山) 洪命[illegible]
第十四團長(晉州) 李仁[illegible]
第十五團長(全州) 李寬洙
第十六團長(順天) 鄭百[illegible]
第十七團長(光州) 黃活洙
第十八團長(木浦) 申[illegible]
第十九團長(濟州) [illegible]
第二十團長(慶州) 康成[illegible]

崔(七番)君等壯途에

必勝의굳은決意 銀翼에싣고

[illegible]

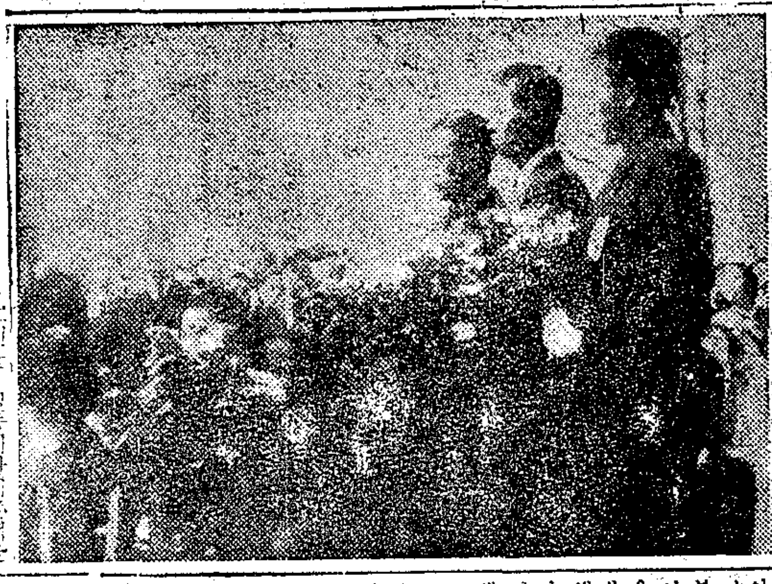

白頭山號 31日『팜』島에

지난三十一일『하와이』『팜』島에서 [illegible]『펄하ー버』항을 출발한 우리해군백두산(白頭山)호로부터 해군본부에보내온 무전에의하면 동함정은 三十一일『과ㅁ』도에도착하였다하며 머지않아부산에입항하리라한다

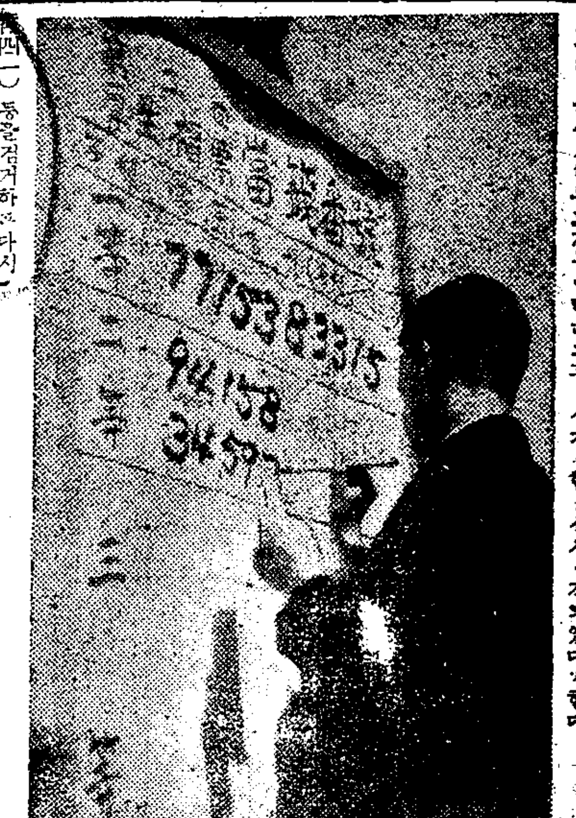

犯罪의숲『林業試驗場』

어린애를打殺하고婦人을凌辱

[illegible]

幸運兒는누구?

百萬圓은〔七七一五三八三三一五〕

지난二월五일에 제二회복표 四억원어치를 발행하여 완전소화를보았는데 [illegible]

放出米斤量을詐欺

配給所主被逮

[illegible]

幼稚園期成會組織

[illegible]

合同葬禮式嚴修

[illegible]

땅값을맞다고 農民울리는地主

[illegible]

料도引上

[illegible]

83回誕日맞은 토스카니-니

[illegible]

農村實情을實地調査

農部서여러地方에걸쳐

[illegible]

農地一覽表에 異議있으면要申請

[illegible]

馬事會長更迭

[illegible]

五名이慘死

『트럭』轉覆으로

[illegible]

問題의洪昌傑 評判과는無關

[illegible]

連載小說 暖流 (44)

廉想涉 作 金熊 繪

[illegible]

서커스의 母女

當劇場이 보내드리는 新春의 巨彈！

오래간만에 登場한 쩌ー키스美國映畵！

도로티·밀은 케인·러취먼프 主演

新春第一의巨彈 開封迫頭

30秒에完全 鎭痛 鎭痙 鎭靜되는 (非麻藥) 스코나인

採用 看護婦見習 履歷書持參本人來 西大門區貞洞22 李奎燁病院

大昌洋行 서울市忠武路四街三三 電話本局(2)二四八六番

佛·A.E.C超特作 愛慾

2日부터 首都劇場

韓日航路案內
KOREA JAPAN LINH

釜山…阪神
平安號
S/S PYON AN
4月5日…釜山出港
旅客及貨物取扱

釜山—阪神…名古屋
넷드·뿌라운
BALTIC.N.BROWN
4月10日…釜山出港
貨物取扱

大韓海運公社
KOREA SHIPPING CORPORATION
本社 서울市中區南大門路五街 TEL(2)4195—4198
支店 釜山市大橋路 TEL 4501
〃 仁川市港洞 TEL 351

성명서 [illegible] 장태성

肛門科專門 東亞醫院 서울市乙支路五街二四〇 電話東(5)二六四番

보시라清朝末大動亂！
美和團騷動逸話를！
賽金花
中國大觀影片公司特作
主演 李麗·王乃東·黎灼灼
3日까지絶讚上映中 서울劇場

延禧大學校男女學生募集

檀紀四二八三年度新入學生을左와如히募集함

一、募集人員 大學(四年制)第一學年
(一)文科大學
1、國文科 三〇名 2、英文科 三〇〃
3、史學科 三〇名 4、哲學科 三〇名
5、敎育科 三〇名 6、政治外交科 一〇〇名
(將來政外科와 科로分離豫定)
(二)商經大學
1、商學科 五〇名 2、經濟科 五〇名
(三)理工大學
1、數學科 三〇名 2、物理氣象科 三〇名
3、化學科 三〇名 4、生物學科 三〇名
5、電氣工學科 四〇名 6、化學工業科 四〇名
7、醫學豫科 五〇名
(二年修了後세부란스醫科大에進入)
(四)神科大學 神學科 三〇名
二、入學資格
(一)六年制各種中學校卒業者、同豫定者
(二)前項과同等한資格이있다고認定한者
三、願書接受期日 自四月三日 至四月二十八日
四、拔考試期日 自五月一日 至五月五日
五、考試科目
國語、數學、社會生活(地理、歷史、公民)英語、自然科學(物理、化學、生物)口述試問、身體檢査
六、募集要項 願書는本大學校敎務處에請求할것 郵便에依할時는 用紙代壹百圓과 住所姓名記入郵票添付封套를同封할것
七、大學第二學年及大學院入學志願書는前項에準하여要項과願書를請求할것
八、其他詳細來問

延禧大學校